

Comitato scientifico:

Sergio Bertat
Angelo Boccia
Angela De Lauro
Monica De Simone
Walter Durante
Lorenzo Giordano

Melania Grego
Emilio Lalla
Valeria Manconi
Carmen Morra
Luciana Passaro
Davide Sessa
Marcello Zappia

ECM 8 per singolo evento

Lo Shoulder Festival è destinato a n. 100 partecipanti per singolo evento appartenenti alle seguenti figure professionali:

- Medico Chirurgo (Medicina Generale, Reumatologia, Ortopedia e Traumatologia, Anestesia e rianimazione, Medicina dello Sport, Medicina Fisica e Riabilitativa);
- Fisioterapista.

La quota d'iscrizione per ciascun evento è di 100 euro, il costo comprende coffee break e lunch.

Per i dipendenti/collaboratori delle aziende associate AISIC, la quota sarà di 90 euro.

Per effettuare l'iscrizione, collegarsi al sito:
www.ewcongress.it

Segreteria Organizzativa:

Easyway srl
Via R. De Martino, 4
Salerno
info@ewcongress.it
cell. 3336653452
cell. 3394513269

In collaborazione con:



Shoulder Festival

R&R

Riparare e Riabilitare

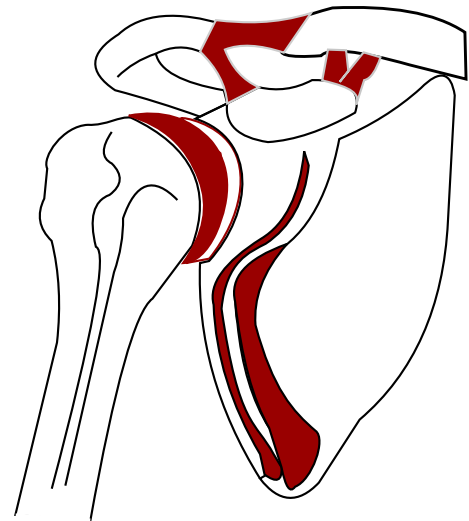

Festival itinerante:



Avellino - sabato 10 settembre 22 - Hotel de la Ville

Responsabili scientifici:

Dott. Alfonso Maria Forte
Dott. Alfonso Maria Romano
Dott. Raffaele Russo

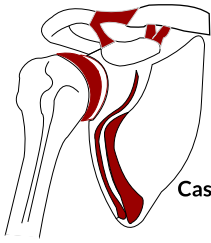

Shoulder Festival

R&R
Riparare e Riabilitare

Festival itinerante:
Caserta-Avellino-Salerno-Benevento-Napoli

La spalla instabile

Avellino - sabato 10 settembre 2022 - Hotel de la Ville

- 08.45 Registrazione dei partecipanti
- 09.00 Perché fare un Festival itinerante in Campania?
Obiettivi del corso
R. Russo-A.M. Forte-A.M. Romano
- 09.10 Anatomia della gleno-omeroale normale e patologica
E. Lalla
- 09.20 La diagnostica per immagini: lesioni legamentose e difetti ossei **M. Zappia**
- 09.30 Discussione

Esame clinico della spalla e identificazione della forma di instabilità.

- 09.50 Valutazione clinica e identificazione delle micro instabilità **A.M. Romano**
- 10.00 Valutazione clinica e identificazione delle macro instabilità **R. Russo**
- 10.10 Valutazione clinica e identificazione dell'instabilità multidirezionale **A.M. Forte**

La parola al fisioterapista: come inquadro le varie forme di discinesia

- 10.20 La discinesia scapolo-toracica nelle instabilità di spalla **M. De Simone**
- 10.30 Discussione
Coffee break

Trattamento chirurgico e riabilitativo. Indicazioni e timing nella micro instabilità

- 11.20 Quali le cause del conflitto postero-superiore e le strategie di trattamento **R. Russo**
- 11.30 Quale indicazione e trattamento chirurgico nel conflitto postero-superiore **A.M. Romano**
- 11.40 Come cambia la biomeccanica articolare e come si previene il danno **D. Sessa**

La parola al fisioterapista: come tratto la micro instabilità

- 11.50 Il conflitto postero-superiore nell'atleta overhead
W. Durante
- 12.00 Discussione

L'instabilità antero-inferiore post traumatica

- 12.20 Come riparo il deficit osseo **R. Russo**
- 12.30 Come riparo il deficit capsulo-legamentoso
A.M. Romano
- 12.40 Come e in quanto tempo ripara la spalla **A.M. Forte**

La parola al fisioterapista: come riabilito un'instabilità antero-inferiore

- 12.50 Lussazione anteriore: trattamento conservativo
L. Giordano
- 13.00 Riabilitazione post-chirurgica della spalla instabile
S. Bertat
- 13.10 Discussione
Pausa pranzo

L'instabilità posteriore post traumatica

- 15.00 Come riparo il deficit capsulo-legamentoso
A.M. Romano
- 15.10 Come riparo il deficit osseo **R. Russo**

La parola al fisioterapista: come riabilito un'instabilità posteriore

- 15.20 L'instabilità posteriore di spalla
A. De Lauro - M. Grego
- 15.30 Trattamento riabilitativo post chirurgico delle lussazioni posteriori ingranate misconosciute
L. Passaro
- 15.40 Il Metodo Hawkins e Wilk nel trattamento conservativo dell'instabilità. La "Regola del Cinque"
A. Boccia
- 15.50 Discussione
- 16.10 **Casi clinici**
- 17.00 Discussione interattiva
- 18.00 Conclusioni **E. Lalla**
- 18.10 Compilazione questionari di apprendimento e gradimento
Chiusura corso